

Jiná ověření:

Paré:

Orientační schéma:

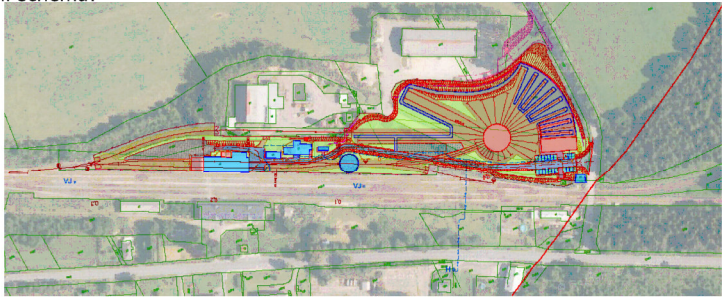

Razítko oprávněné osoby:

Podpis:

Datum:

Revize:	Datum:	Popis:	Kontroloval:
00	25.02.2024	Dokumentace pro provádění stavby	

**Stavebník / investor**

Adresa:

Zástupce investora:

Adresa:

**Pardubický kraj**

Komenského náměstí 125, 532 11 Pardubice

JUDr. Martin Netolický, Ph.D., hejtman

-

**Zhotovitel díla:**

Adresa:

Kontakt:

**Prodin a.s.**

K Vápence 2745, Pardubice 530 02

T: +420 466 055 111

E: info@prodin.cz



**PRODIN**  
SKUPINA VENTIO

Zhotovitel části / objektu:

Adresa:

Kontakt:

**Prodin a.s.**

K Vápence 2745, Pardubice 530 02

T: +420 466 055 111

E: info@prodin.cz



**PRODIN**  
SKUPINA VENTIO

Hlavní projektant (HIP):

Ing. Petr Prchal

Specialista:

Ing. Tomáš Koblása

**Název stavby / akce:**

**Areál železničního depa v Dolní Lipce**

Označení investora:

OR-22-24401

Adresa stavby:

obec Dolní Lipka

Zakázka:

31/22/242.208

Název části:

Situační výkresy

Označení části:

**C**

Název objektu / dílčí části:

**Situační výkresy**

Označení objektu / komplexu:

Název přílohy:

Číslo přílohy:

Název dílčí části přílohy:

Odpovědný projektant:

Zpracovatel přílohy:

Ing. Petr Prchal

Ing. Martina Hejská

Měřítko:

Formáty:

Stupeň dokumentace:

**DPS**

Kraj:

Katastrální území:

Pardubický

Dolní Lipka [629588]

TUDU:

Smluvní datum zpracování:

**25.02.2024**

Označení investora:

Stupeň dokumentace:

Část:

Objekt:

Podobjekt:

Příloha:

Revize: